

De route naar toekomstbestendige verpleegzorg; wonen in een zorgzame gemeenschap

Visiedocument Wonen en Zorg

CZ zorgkantoor

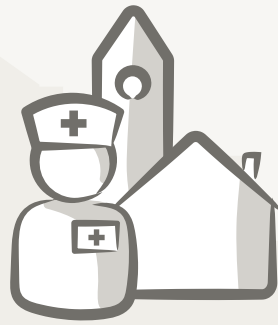



Aanleiding

CZ zorgkantoor heeft de ambitie om tot 2025 voor circa 5.000 mensen extra verpleegzorg te organiseren. Tot 2030 verwachten we nogmaals een groei van 5.500 mensen in onze zorgkantoorregio's die aangewezen zijn op langdurige verpleegzorg.

Wij zien het als onze taak om toekomstbestendige verpleegzorg organiseren. Dat kunnen we niet alleen. Dat doen we graag samen en met een beweging richting thuis met behoud van kwaliteit van leven. In dit document schetsen we onze visie op de combinatie van wonen en zorg.

Een zorgzame gemeenschap

Wij willen dat toekomstige Wlz-cliënten en hun naasten goed geïnformeerd zijn over de mogelijkheden én grenzen van Wlz-zorg op de plek waar zij deze wensen te ontvangen. Het is belangrijk dat mensen beseffen dat het belangrijk is om 'vandaag te praten over later'. Een zorgzame gemeenschap waarin iemand oud kan worden is de toekomst. Dorpen, wijken en kernen moeten zo worden georganiseerd dat ouderen zo lang mogelijk thuis kunnen wonen en kunnen blijven deelnemen aan de maatschappij. Voorzieningen, een mix van huisvestingsvormen en de mogelijkheid tot ontmoeting zijn daar onderdeel van. Voor een zorgzame gemeenschap, moeten alle onderdelen goed ingebed zijn in de buurt en de buurt faciliteert die beweging. Doel is om te komen tot een inclusieve samenleving; een open samenleving waar iedereen ertoe doet en van waarde is ongeacht verschillen. Ieder mens draagt op zijn of haar manier bij aan de samenleving en juist dankzij de verschillen tussen mensen, is deze samenleving zo waardevol en betekenisvol!

Meer zorg (zoals) thuis in verschillende woonvormen

Onze visie is dat (extra) verpleegzorg thuis georganiseerd wordt; 'Meer zorg (zoals) thuis'. In de toekomst blijft langdurige zorg georganiseerd op de plek waar dat verantwoord is en waar de cliënt dat graag wil. Dat kan:

- In de eigen woonomgeving: zoals het eigen huis, corporatiewoning of levensloopbestendige woning.
- In een nieuwe woonomgeving: bijvoorbeeld een seniorenwoning of mantelzorgwoning.
- In een nieuwe, geclusterde woonomgeving: bijvoorbeeld een kleinschalig wooninitiatief, modern hofje, wooncomplex of serviceflat met gemeenschappelijke voorzieningen.
- In een verpleeghuis waar een beschermde woonomgeving beschikbaar is.
- In een expertisecentrum waar de meest complexe zorg beschikbaar is voor een kleine groep mensen met een specifieke zorgvraag.

De kwaliteit van zorg is van belang, maar ook het welbevinden en de kwaliteit van de leef- en woonomgeving. Om toekomstbestendige, duurzame zorg te kunnen realiseren, is innovatie en de inzet van technologie onmisbaar. Dit draagt bij aan het ondersteunen en ontlasten van de zorgverleners en mantelzorgers en draagt bij aan een goede balans tussen kwaliteit van leven, toegankelijkheid en betaalbaarheid.

Bekostiging van verpleegzorg

Cliënten wonen op de plek waar zij dat prettig vinden en waar dat verantwoord is. Het zorgaanbod sluit aan op deze plek, totdat het niet meer verantwoord kan. Uitbreiding van zorgaanbod vindt met name plaats via Scheiden Wonen en Zorg, in de vorm van een Modulair Pakket Thuis (MPT) of Volledig Pakket Thuis (VPT). Behandeling is daarbij modulair mogelijk, maar niet standaard inclusief. De zorg moet voor iedereen toegankelijk zijn, ook voor de financieel minder daadkrachtigen.

Waar nodig, is een verpleeghuis of expertisecentrum beschikbaar waarin het verblijf en de zorg gecombineerd zijn. Het uitbreiden van plaatsen met nieuwe verpleeghuizen past niet in onze visie. We zien liever dat bestaande verpleeghuizen worden gerenoveerd of opnieuw worden opgebouwd. De afspraken van de Green Deal Zorg zijn een randvoorwaarde.

Allemaal één stap naar elkaar toe

Waar CZ zorgkantoor samenwerkt met zorgaanbieders raakt dit de verschillende bekostigingsdomeinen. Hierbij proberen we over de grenzen van ons eigen domein heen te kijken en het gezamenlijke en maatschappelijke belang als uitgangspunt te nemen. Natuurlijk is dat spannend en best moeilijk, maar wij zien het als een taak voor alle maatschappelijke partijen. Als we als zorgkantoor, technologieleverancier, verzekeraar, gemeente, woningcorporatie, welzijnsinstelling, buurthuis, opleidingsinstituut, zorgorganisaties en alle andere lokale stakeholders allemaal één stap in elkaars richting zetten om elkaars werelden te leren kennen en begrijpen, maakt dat de kans op succes groter. Mogen we op u rekenen?



Met alle partijen stappen zetten richting een gezamenlijk, maatschappelijk belang.



Service & Contact

Kijk op
cz-zorgkantoor.nl

Exemplaren kunt u downloaden op cz-zorgkantoor.nl

Disclaimer

Hoewel de inhoud van deze uitgave met de grootst mogelijke zorg is samengesteld, bestaat de mogelijkheid dat bepaalde informatie niet (meer) correct is. U kunt geen rechten ontlenen aan de informatie in deze uitgave. De informatie is bijgewerkt tot en met februari 2023.